

vtech[®]

Bedienungsanleitung

2-in-1 Touch-Laptop



91-003356-010 (GE)

Einführung

Der Lernspaß ist nur einen Tastendruck entfernt! Dieser Laptop verwandelt sich im Handumdrehen in ein Tablet. Er ist personalisierbar und so lernt Ihr Kind sogar, den eigenen Namen zu buchstabieren. Ihr Kind lernt Buchstaben und Zahlen, entdeckt Tiere, kann Lernspiele spielen sowie Nachrichten mit Scout und Violet austauschen.

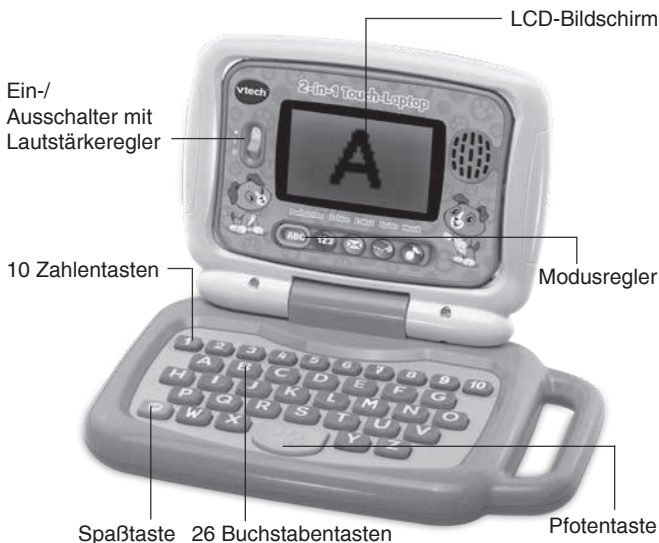

Inhalt der Packung

- Ein 2-in-1 Touch-Laptop
- Eine Bedienungsanleitung

Warnhinweis:

Alle Verpackungsmaterialien, wie z. B. Bänder, Plastikhalterungen, Verschlüsse, Karton, Kabelbinder sowie Schrauben, sind keine Bestandteile dieses Lernspielzeugs und müssen zur Sicherheit Ihres Kindes sofort entfernt werden.

Hinweis:

Bitte bewahren Sie diese Bedienungsanleitung auf, da sie wichtige Informationen enthält!

Entfernung der Transportsicherung:

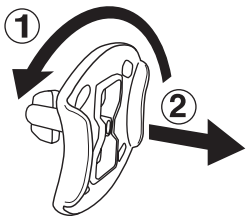

- ① Drehen Sie die Transportsicherung gegen den Uhrzeigersinn.
- ② Entsorgen Sie die Transportsicherung vorschriftsmäßig.

Erste Schritte

EINLEGEN DER BATTERIEN

1. Vergewissern Sie sich, dass das Spielzeug ausgeschaltet ist.
2. Das Batteriefach befindet sich auf der Unterseite des Geräts.
3. Sie können es mit einer Münze oder einem Schraubendreher öffnen.
4. Setzen Sie 3 AA Batterien (LR6) ein, wie auf dem Bild im Inneren des Batteriefaches dargestellt. Achten Sie dabei auf die richtige Polung.
5. Verschließen Sie nun das Batteriefach wieder fest mithilfe einer Münze oder eines Schraubendrehers.

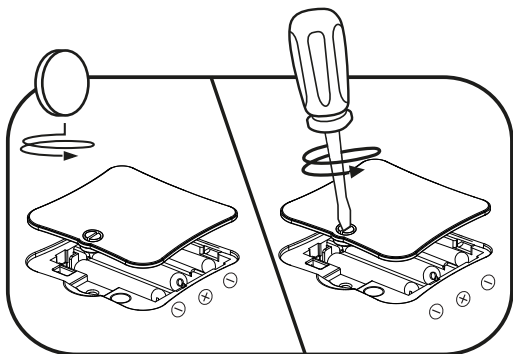

BATTERIEHINWEISE

- Wählen Sie Batterien mit langer Haltbarkeit (Alkali-Mangan).
- Verwenden Sie bitte nur die angegebenen oder gleichwertige Batterien.
- Bitte setzen Sie nie neue und gebrauchte Batterien zusammen ein.
- Bleiben Sie bitte bei einem einheitlichen Batterietyp.
- Verwenden Sie keine beschädigten Batterien.
- Achten Sie unbedingt auf die richtige Polung (+/-).
- Bitte verursachen Sie keinen Kurzschluss der Batterien im Batteriefach.
- Erschöpfte Batterien bitte aus dem Spielzeug herausnehmen.
- Soll das Spielzeug für längere Zeit nicht in Betrieb genommen werden, entfernen Sie bitte die Batterien, um deren Auslaufen zu vermeiden.
- Werfen Sie Batterien niemals ins Feuer.
- Versuchen Sie nie, Batterien aufzuladen, die nicht dafür vorgesehen sind.
- Entfernen Sie die Akkus aus dem Spielzeug, bevor Sie diese aufladen.
- Akkus nur von Erwachsenen oder unter Aufsicht von Erwachsenen aufladen.

Batterien gehören nicht in den Hausmüll und dürfen nicht verbrannt werden. Verbraucher sind gesetzlich verpflichtet, gebrauchte Batterien zurückzugeben. Sie können Ihre alten Batterien bei den öffentlichen Sammelstellen in Ihrer Gemeinde oder überall dort abgeben, wo Batterien verkauft werden.



Das Symbol der durchgestrichenen Mülltonne auf den Batterien, dem Produkt, der Bedienungsanleitung oder der Produktverpackung weist auf die verpflichtende, vom Hausmüll getrennte Entsorgung der Batterien und/oder des Produktes hin. Dieses Produkt muss am Ende seiner Lebensdauer gemäß ElektroG bzw. der EU-Richtlinie RoHS an einem Sammelpunkt für das Recycling von elektrischen und elektronischen Geräten abgegeben werden.

Die chemischen Symbole Hg (Quecksilber), Cd (Cadmium) oder Pb (Blei) weisen darauf hin, dass in entsprechend gekennzeichneten Batterien die Grenzwerte für die genannte(n) Substanz(en) überschritten werden. Die Batterierichtlinie der EU (2006/66/EG) regelt diese Grenzwerte sowie den Umgang mit Batterien.

Der Balken unter der Mülltonne zeigt an, dass das Produkt nach dem 13. August 2005 auf den Markt gebracht worden ist.



Mit der Wiederverwendung, der stofflichen Verwertung oder anderen Formen der Verwertung von Altgeräten leisten Sie einen wichtigen Beitrag zum Schutze unserer Umwelt. Bitte erfragen Sie bei der Gemeindeverwaltung die zuständige Entsorgungsstelle. Schonen Sie Ihre Umwelt und geben Sie bitte leere Batterien an den Sammelstellen ab. Danke!

Schwache Batterie

Wenn die Batterien fast leer sind, wird Ihnen auf dem Bildschirm eine Batterie mit niedrigem Ladestand angezeigt. Daraufhin schaltet sich das Gerät automatisch ab. Bitte tauschen Sie die Batterien aus.



Produkteigenschaften

1. Ein-/Ausschalter mit Lautstärkereglер

Schieben Sie den Ein-/Ausschalter mit Lautstärkereglер auf eine der Lautstärkeeinstellungen, um das Spielzeug einzuschalten und eine Lautstärke auszuwählen. Der Bildschirm wird aufleuchten, sobald das Gerät eingeschaltet ist.

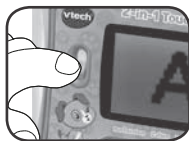

2. Modusregler

Wählen Sie aus den Kategorien Buchstaben, Zahlen, E-Mail, Spiele und Musik aus und schieben Sie den Regler auf die entsprechende Position.



3. Buchstaben- und Zahlentasten

Indem Ihr Kind das Arbeiten an einem Computer imitiert, lernt es Buchstaben und Zahlen.



4. Klappbildschirm

Den inneren Teil des Bildschirms drehen und den gesamten Bildschirm nach unten klappen, um den Laptop in ein Tablet zu verwandeln.



5. Touch-Tablet

Tippen Sie im Tabletmodus zum Spielen auf den Bildschirm. In diesem Modus stehen Ihrem Kind andere Spiele zur Verfügung als im Laptopmodus.



6. Pfortentaste

Drücken Sie die Pfortentaste, um im Nachrichtenmodus auf E-Mails zu antworten, und im Musikmodus, um tolle Melodien zu hören.



7. Spaßtaste

Drücken Sie auf diese Taste, um lustige Geräusche zu hören.



Aktivitäten

1. Personalisiertes Spielen

Um das Spielzeug mit dem Namen des Kindes zu personalisieren, drücken Sie die Tasten P und M gleichzeitig im ausgeschalteten Zustand, halten diese gedrückt und schieben den **Ein-/Ausschalter mit Lautstärkeregler** auf eine der Ein-Positionen. Folgen Sie den Instruktionen, um den Namen Ihres Kindes einzugeben. Der Name wird sowohl im Laptop- als auch im Tabletmodus auf dem Bildschirm erscheinen. So lernt Ihr Kind, den eigenen Namen zu buchstabieren.



2. Laptopmodus

Wählen Sie aus den fünf Modi aus und lernen Sie mit Hilfe der Tastatur Buchstaben und Zahlen. Tauschen Sie mit Scout Nachrichten aus, raten Sie Tiere und schauen Sie Scout dabei zu, wie er zur Musik tanzt.



3. Tabletmodus

Wählen Sie aus den fünf Modi aus. Tippen Sie auf den Bildschirm, um mit Scout Emojis auszutauschen. Spielen Sie mit Violet Spiele und stylen Sie ihr das Fell. Lernen Sie die Zahlen, während Sie mit Scout spielen, oder tippen Sie auf Musiknoten, damit Scout tanzt.



Pflegehinweise

1. Reinigen Sie das Spielzeug bitte nur mit einem leicht feuchten Tuch.
2. Lassen Sie das Spielzeug bitte niemals länger in der prallen Sonne oder in der Nähe einer Hitzequelle stehen.
3. Entfernen Sie die Batterien, wenn das Spielzeug längere Zeit nicht benutzt wird.
4. Halten Sie das Spielzeug fern von Feuchtigkeit und lassen Sie kein Wasser darauf kommen.

Problemlösung

Funktioniert Ihr **2-in-1 Touch-Laptop** nicht mehr oder werden Stimme und Geräusche schwächer, verfahren Sie bitte folgendermaßen:

1. Schalten Sie das Spielzeug für einige Sekunden aus und dann wieder ein.
2. Vergewissern Sie sich, dass die Batterien richtig eingelegt sind.
3. Entfernen Sie eventuell die Batterien und legen Sie sie erneut ein.
4. Legen Sie gegebenenfalls neue Batterien ein. Wenn das Spielzeug danach immer noch nicht richtig funktioniert, wenden Sie sich bitte an den Fachhändler, bei dem Sie das Gerät gekauft haben.

Technische Störungen

Ist der **2-in-1 Touch-Laptop** Radiofrequenzen ausgesetzt, kann es zu Funktionsstörungen kommen. Sobald sich das Gerät außerhalb der Reichweite dieser Frequenzen befindet, sollte er wieder störungsfrei funktionieren. Sollte dies nicht der Fall sein, schalten Sie das Gerät bitte aus und wieder ein. Alternativ nehmen Sie die Batterien aus dem Spielzeug und setzen Sie sie wieder ein. Im Falle einer elektrostatischen Entladung kann das Gerät nicht mehr funktionieren und der Speicher könnte gelöscht worden sein. Setzen Sie in diesem Fall das Gerät zurück in die Werkseinstellungen, indem Sie die Batterien aus dem Gerät herausnehmen und sie wieder einsetzen.

HINWEIS:

Die Entwicklung von Kinderspielzeug ist eine verantwortungsvolle Aufgabe, die wir von **VTech®** sehr ernst nehmen. Wir bemühen uns sehr, die Richtigkeit unserer Informationen sicherzustellen – unsere Qualitätskontrolle ist äußerst streng. Dennoch können auch uns Fehler unterlaufen oder Erkenntnisse werden einfach von der Zeit überholt. Sollten Sie also Verbesserungsvorschläge haben oder sachliche Fehler entdecken, wenden Sie sich bitte an unseren Kundendienst. Wir sind dankbar für Ihre Hinweise und werden Ihre Anregungen gerne überdenken.

Serviceadresse für Anfragen und Hinweise in Deutschland:

VTech® Electronics Europe GmbH

Kundenservice

Martinstr. 5

D-70794 Filderstadt

E-Mail: info@vtech.de

www.vtech.de

Hotline: 0711/7097472 (Mo-Fr von 9-13 Uhr; nicht an Feiertagen)

Für eine schnelle Abwicklung Ihrer Anfragen bitten wir Sie, folgende Informationen bereit zu halten:

- **Name des Produktes oder ggf. die Artikel-Nummer**
- **Beschreibung des Problems**
- **Kaufdatum**

Garantie- und Reklamationsfälle/Defekte Geräte:

Sollte das Gerät auch nach Beachtung der Hinweise immer noch nicht ordnungsgemäß funktionieren, wenden Sie sich bitte an den Fachhändler, das Warenhaus oder den Versandhandel, bei dem Sie das Gerät gekauft haben. Für Anfragen und Hinweise schicken Sie bitte keine Geräte an unsere Serviceadresse.



LED entspricht
Laser-Klasse 1

**Mehr Informationen und
weitere Lernspielprodukte
finden Sie unter**

vtech.de



TM & © 2017 VTech Holdings Limited.

Alle Rechte vorbehalten.

In China gedruckt.

91-003356-010 



Garantiekarte

Lieber Kunde,

bitte behalten Sie diese Karte, um sie bei Reklamationen dem defekten Gerät beizulegen. Diese Garantiekarte ist nur zusammen mit dem Original-Kaufbeleg gültig.

Bitte beachten Sie, dass die Reparatur Ihres **VTech**[®] Produktes nur dann kostenlos ausgeführt werden kann, wenn

- die Garantiezeit (2 Jahre) nicht überschritten ist
- und der Defekt durch die Garantieleistungen abgedeckt wird.

Wird der Defekt von der Garantieleistung abgedeckt, dann wenden Sie sich bitte direkt an Ihren Händler (mit dem defekten Gerät, diesem Garantieschein und dem Original-Kaufbeleg).

Defekt: _____

Produktname: _____

Absender:

Name: _____

Straße: _____

PLZ: _____ Ort: _____

Telefon: _____

Kaufdatum

Stempel des Händlers

Garantieleistungen

Sie sind Besitzer eines hochwertigen Lernspielzeuges von **VTech®**, das mit größter Sorgfalt hergestellt wurde und einer strengen Qualitätskontrolle unterlag.

Sollte dennoch ein Defekt an Ihrem Lernspielzeug auftreten, so bieten wir Ihnen folgende Garantieleistungen:

- Garantiezeitraum: 2 Jahre ab Kaufdatum
- Garantiefumfang: Schäden am Produkt, die nicht durch unsachgemäßen Gebrauch hervorgerufen wurden.
- Von der Garantie ausgenommen sind Schäden, die durch Nichtbeachten der Bedienungsanleitung bzw. unsachgemäßen Gebrauch oder durch ausgelaufene Batterien entstanden sind.
- Von der Garantie ausgenommen sind auch Transportschäden oder Schäden, die auf eine mangelhafte Verpackung zurückzuführen sind.

Bei **Problemen oder Fragen** wenden Sie sich bitte an unseren Kundenservice:

VTech® Electronics Europe GmbH

Kundenservice

Martinstr. 5

D-70794 Filderstadt

E-Mail: info@vtech.de

Kundenservice: 0711/7097472 (Mo-Fr von 9-17 Uhr; nicht an Feiertagen)

